BẢN ĐỒ ĐÁNH GIÁ KHẢ NĂNG CHỊU TẢI CỦA SÔNG GIANH

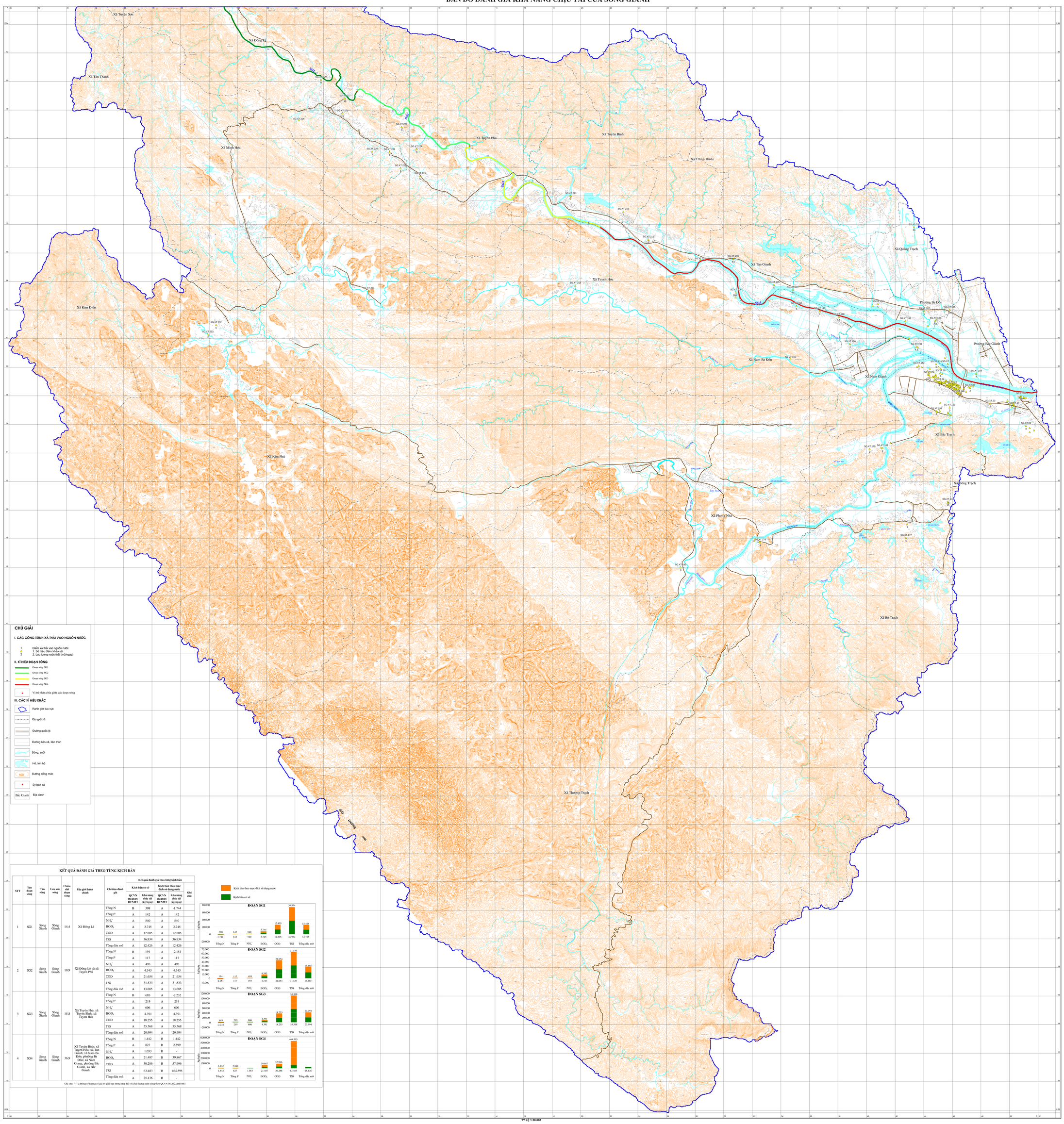

CHÚ GIẢI

I. CÁC CÔNG TRÌNH XẢ THẢI VÀO NGUỒN NƯỚC

1 Điểm xả thải vào nguồn nước
1. Số hiệu điểm khảo sát
2. Lưu lượng nước thải (m3/ngày)

II. KÍ HIỆU ĐOẠN SÔNG

- Đoạn sông SG1
- Đoạn sông SG2
- Đoạn sông SG3
- Đoạn sông SG4
- Vị trí phân chia giữa các đoạn sông

III. CÁC KÍ HIỆU KHÁC

- Ranh giới lưu vực
- Địa giới xã
- Đường quốc lộ
- Đường liên xã, liên thôn
- Sông, suối
- Hồ, tên hồ
- 100 Đường đồng mức
- ủy ban xã
- Bắc Gianh Địa danh

KẾT QUẢ ĐÁNH GIÁ THEO TỪNG KỊCH BẢN

STT	Tên đoạn sông	Tên sông	Lưu vực sông	Chiều dài đoạn sông	Địa giới hành chính	Chỉ tiêu đánh giá	Kết quả đánh giá theo từng kịch bản: Kịch bản cơ sở – QCVN 08:2023/BTNMT	Kịch bản cơ sở – Khả năng chịu tải (kg/ngày)	Kịch bản theo mục đích sử dụng nước – QCVN 08:2023/BTNMT	Kịch bản theo mục đích sử dụng nước – Khả năng chịu tải (kg/ngày)	Ghi chú
1	SG1	Sông Gianh	Sông Gianh	14,4	Xã Đồng Lê	Tổng N	B	308	A	-1.744	
						Tổng P	A	142	A	142	
						NH_4^+	A	540	A	540	
						BOD_5	A	3.745	A	3.745	
						COD	A	12.805	A	12.805	
						TSS	A	36.934	A	36.934	
						Tổng dầu mỡ	A	12.426	A	12.426	
2	SG2	Sông Gianh	Sông Gianh	10,9	Xã Đồng Lê và xã Tuyên Phú	Tổng N	B	194	A	-2.154	
						Tổng P	A	117	A	117	
						NH_4^+	A	493	A	493	
						BOD_5	A	4.343	A	4.343	
						COD	A	21.654	A	21.654	
						TSS	A	31.533	A	31.533	
						Tổng dầu mỡ	A	13.685	A	13.685	
3	SG3	Sông Gianh	Sông Gianh	15,8	Xã Tuyên Phú; xã Tuyên Bình; xã Tuyên Hóa	Tổng N	B	683	A	-2.232	
						Tổng P	A	219	A	219	
						NH_4^+	A	606	A	606	
						BOD_5	A	4.391	A	4.391	
						COD	A	18.255	A	18.255	
						TSS	A	55.568	A	55.568	
						Tổng dầu mỡ	A	20.994	A	20.994	
4	SG4	Sông Gianh	Sông Gianh	36,9	Xã Tuyên Bình; xã Tuyên Hóa; xã Tân Gianh; xã Nam Ba Đồn; phường Ba Đồn; xã Nam Gianh; phường Bắc Gianh; xã Bắc Gianh	Tổng N	B	1.442	B	1.442	
						Tổng P	A	827	B	2.899	
						NH_4^+	A	1.053	B	-	
						BOD_5	A	21.487	B	39.867	
						COD	A	30.286	B	57.996	
						TSS	A	63.483	B	464.595	
						Tổng dầu mỡ	A	25.136	B	-	

Ghi chú: "-" là thông số không có giá trị giới hạn tương ứng đối với chất lượng nước sông theo QCVN 08:2023/BTNMT

BẢNG TỔNG HỢP ĐIỂM XẢ NƯỚC THẢI TRÊN LƯU VỰC SÔNG GIANH

STT	Số hiệu	Tên cơ sở có điểm xả nước thải	Thôn, xóm	Xã/phường	Lưu lượng nước thải tối đa (m3/ngày đêm)	Nguồn phát sinh	Nguồn tiếp nhận
1	SG.XT.01	Mỏ Xuân Hải	Tiến Phong	Bắc Trạch	8,0	chưa xác	Suối thôn Tiến Phong
2	SG.XT.02	Nguyễn Si Nguyên	Tiến Phong	Bắc Trạch	6,0	chưa xác	Suối thôn Tiến Phong
3	SG.XT.03	Nguyễn Văn Dũng	Tiến Phong	Bắc Trạch	8,0	chưa xác	Suối thôn Tiến Phong
4	SG.XT.04	Nguyễn Văn Lớn	Tiến Phong	Bắc Trạch	8,0	chưa xác	Suối thôn Tiến Phong
5	SG.XT.05	Công ty Song Gianh	Thôn Thanh Giang	Bắc Trạch	15,0	Sinh hoạt, sản xuất	Sông Gianh
6	SG.XT.06	Công ty CPTS Vinn Sơn	Thôn Thanh Giang	Bắc Trạch	65,0	Sinh hoạt, sản xuất	Sông Gianh
7	SG.XT.07	Công ty TNHH TMDV DL Việt Trung (Công ty)	Thôn Thanh Giang	Bắc Trạch	8,0	Sinh hoạt, sản xuất	Sông Gianh
8	SG.XT.08	Công ty TNHH DV TM Thanh Quang	Thôn Thanh Giang	Bắc Trạch	4,0	Sinh hoạt, sản xuất	Sông Gianh
9	SG.XT.09	Công ty TNHH TM Tâm hợp Minh Kính	Thôn Thanh Giang	Bắc Trạch	4,0	chế biến thực ăn	Sông Gianh
10	SG.XT.10	Công ty TNHH Hà Linh	Thôn Thanh Giang	Bắc Trạch	5,0	Sinh hoạt, sản xuất	Sông Gianh
11	SG.XT.11	Công ty TNHH DAILUXRIXMT	Thôn Thanh Khe	Bắc Trạch	15,0	Sinh hoạt, sản xuất	Sông Gianh
12	SG.XT.12	Cơ sở Hồ Ba Ianh Tôn Quyền	Thôn Thanh Khe	Bắc Trạch	5,0	Sinh hoạt, sản xuất	Sông Gianh
13	SG.XT.13	Công ty TNHH VUMYFOOD	Thôn Thanh Khe	Bắc Trạch	8,0	Sinh hoạt, sản xuất	Sông Gianh
14	SG.XT.14	Khu dân cư và chợ Thanh Trạch	Thôn Thanh Khe	Bắc Trạch	6,0	Sinh hoạt, dịch vụ	Sông Thanh
15	SG.XT.15	Nhà hàng anh Thanh Bảy của bà gió Phan Thị Hoa	Thôn 1, xã Bắc Trạch	Bắc Trạch	4,0	Dịch vụ	Sông Gianh
16	SG.XT.16	Nhà hàng Anh Quảng của gió Phan Nguyễn Minh Hằng	Thôn 1, xã Bắc Trạch	Bắc Trạch	4,0	Dịch vụ	Sông Gianh
17	SG.XT.17	Nhà hàng Hiền Ngọc của bà gió đinh Phan Tăng Hiền	Thôn 1, xã Bắc Trạch	Bắc Trạch	4,0	Dịch vụ	Sông Gianh
18	SG.XT.18	Cty TNHH xây dựng thương mại Thăng Long	Khe ba thuyền thôn 1	Bắc Trạch	8,0	Sinh hoạt, sản xuất	Sông Gianh
19	SG.XT.19	Công ty TNHH TMDV Chung Thủy	Thôn 1, xã Bắc Trạch	Bắc Trạch	8,0	Sinh hoạt, sản xuất	Sông Gianh
20	SG.XT.20	Cơ sở SX nước đá Tâm Quyền 2 của Công ty TNHH Tâm Quyền	Khe ba thuyền thôn 1	Bắc Trạch	6,0	Sinh hoạt, sản xuất	Sông Gianh
21	SG.XT.21	Cty TL nước đá Thăng Hiền	Khe ba thuyền thôn 1	Bắc Trạch	6,0	Sinh hoạt, sản xuất	Sông Gianh
22	SG.XT.22	Khu công ăng đông Sông Gianh	Khe ba thuyền thôn 1	Bắc Trạch	60,0	Sinh hoạt, sản xuất	Sông Gianh
23	SG.XT.23	Khu dân cư tổ Xóm Bảo	Thôn 2	Bắc Trạch	3,0	Sinh hoạt, sản xuất	Kinh thoát chung
24	SG.XT.24	Nguyễn Văn Hiền	Thôn 1, xã Bắc Trạch	Bắc Trạch	3,0	Nước nông thủy sản	Kênh nước đồng nước trong
25	SG.XT.25	Lê Chiến Trung	Thôn 1, xã Bắc Trạch	Bắc Trạch	3,0	Nước nông thủy sản	Kênh nước đồng nước trong
26	SG.XT.26	Lê Văn cảo	Thôn 1, xã Bắc Trạch	Bắc Trạch	3,0	Nước nông thủy sản	Kênh nước đồng nước trong
27	SG.XT.27	Lưu Văn Quang	Thôn 1, xã Bắc Trạch	Bắc Trạch	3,0	Nước nông thủy sản	Kênh nước đồng nước trong
28	SG.XT.28	Lê Văn Lợi	Thôn 1, xã Bắc Trạch	Bắc Trạch	3,0	Nước nông thủy sản	Kênh nước đồng nước trong
29	SG.XT.29	Lưu Chiến Trung	Thôn 1, xã Bắc Trạch	Bắc Trạch	3,0	Nước nông thủy sản	Kênh nước đồng nước trong
30	SG.XT.30	Nguyễn Hữu Vinh	Thôn 1, xã Bắc Trạch	Bắc Trạch	3,0	Nước nông thủy sản	Kênh nước đồng nước trong
31	SG.XT.31	Trần Văn Hồng	Thôn 1, xã Bắc Trạch	Bắc Trạch	3,0	Nước nông thủy sản	Kênh nước đồng nước trong
32	SG.XT.32	Lê Đức Thương	Thôn 1, xã Bắc Trạch	Bắc Trạch	3,0	Nước nông thủy sản	Kênh nước đồng nước trong
33	SG.XT.33	Nguyễn Văn Luân	Thôn 1, xã Bắc Trạch	Bắc Trạch	3,0	Nước nông thủy sản	Kênh nước đồng nước trong
34	SG.XT.34	Lê Văn Lâm	Thôn 1, xã Bắc Trạch	Bắc Trạch	3,0	Nước nông thủy sản	Kênh nước đồng nước trong
35	SG.XT.35	Lê Trường Thành (ao ông Cường)	Thôn 1, xã Bắc Trạch	Bắc Trạch	3,0	Nước nông thủy sản	Kênh nước đồng nước trong
36	SG.XT.36	Nguyễn Văn Hoàn	Thôn 1, xã Bắc Trạch	Bắc Trạch	3,0	Nước nông thủy sản	Kênh nước đồng nước trong
37	SG.XT.37	Nguyễn Đăng Thành	Thôn 1, xã Bắc Trạch	Bắc Trạch	3,0	Nước nông thủy sản	Kênh nước đồng nước trong
38	SG.XT.38	Lê Trường Thành (ao ông Xuân)	Thôn 1, xã Bắc Trạch	Bắc Trạch	3,0	Nước nông thủy sản	Kênh nước đồng nước trong
39	SG.XT.39	Nguyễn Văn Vin	Thôn 1, xã Bắc Trạch	Bắc Trạch	3,0	Nước nông thủy sản	Kênh nước đồng nước trong
40	SG.XT.40	Lưu Thị Đức	Thôn 1, xã Bắc Trạch	Bắc Trạch	3,0	Nước nông thủy sản	Kênh nước đồng nước trong
41	SG.XT.41	Lê Văn Ngọc	Thôn 1, xã Bắc Trạch	Bắc Trạch	3,0	Nước nông thủy sản	Kênh nước đồng nước trong
42	SG.XT.42	Nguyễn Văn Hiền 2	Thôn 1, xã Bắc Trạch	Bắc Trạch	3,0	Nước nông thủy sản	Kênh nước đồng nước trong
43	SG.XT.43	Nguyễn Thị Lớn	Thôn 2, xã Bắc Trạch	Bắc Trạch	3,0	Nước nông thủy sản	Kênh nước đồng nước trong
44	SG.XT.44	Trần Văn Nghĩa (nhận chuyển nhượng Nguyễn Văn Nam)	Thôn 2, xã Bắc Trạch	Bắc Trạch	3,0	Nước nông thủy sản	Kênh nước đồng nước trong
45	SG.XT.45	Nguyễn Khắc Thiên	Thôn 2, xã Bắc Trạch	Bắc Trạch	3,0	Nước nông thủy sản	Kênh nước đồng nước trong
46	SG.XT.46	Nguyễn Văn Thơ	Thôn 2, xã Bắc Trạch	Bắc Trạch	3,0	Nước nông thủy sản	Kênh nước đồng nước trong
47	SG.XT.47	Lưu Văn Ngọc	Thôn 2, xã Bắc Trạch	Bắc Trạch	3,0	Nước nông thủy sản	Kênh nước đồng nước trong
48	SG.XT.48	Trần Văn Vin	Thôn 2, xã Bắc Trạch	Bắc Trạch	3,0	Nước nông thủy sản	Kênh nước đồng nước trong
49	SG.XT.49	Nguyễn Thị Vân	Thôn 2, xã Bắc Trạch	Bắc Trạch	3,0	Nước nông thủy sản	Kênh nước đồng nước trong
50	SG.XT.50	Lê Quang Thi	Thôn 2, xã Bắc Trạch	Bắc Trạch	3,0	Nước nông thủy sản	Kênh nước đồng nước trong
51	SG.XT.51	Nguyễn Văn Trung	Thôn 2, xã Bắc Trạch	Bắc Trạch	3,0	Nước nông thủy sản	Kênh nước đồng nước trong
52	SG.XT.52	Trần Văn Mười	Thôn 2, xã Bắc Trạch	Bắc Trạch	3,0	Nước nông thủy sản	Kênh nước đồng nước trong
53	SG.XT.53	Lưu Văn Đông	Thôn 2, xã Bắc Trạch	Bắc Trạch	3,0	Nước nông thủy sản	Kênh nước đồng nước trong
54	SG.XT.54	Lê Chiến Bình 1	Thôn 2, xã Bắc Trạch	Bắc Trạch	3,0	Nước nông thủy sản	Kênh nước đồng nước trong
55	SG.XT.55	Lê Quang Công	Thôn 2, xã Bắc Trạch	Bắc Trạch	3,0	Nước nông thủy sản	Kênh nước đồng nước trong
56	SG.XT.56	Lê Quang Bình	Thôn 2, xã Bắc Trạch	Bắc Trạch	3,0	Nước nông thủy sản	Kênh nước đồng nước trong
57	SG.XT.57	Lê Chiến Bình	Thôn 2, xã Bắc Trạch	Bắc Trạch	3,0	Nước nông thủy sản	Kênh nước đồng nước trong
58	SG.XT.58	Lê Chiến Nhân	Thôn 2, xã Bắc Trạch	Bắc Trạch	3,0	Nước nông thủy sản	Kênh nước đồng nước trong
59	SG.XT.59	Nguyễn Khắc Sinh	Thôn 2, xã Bắc Trạch	Bắc Trạch	3,0	Nước nông thủy sản	Kênh nước đồng nước trong
60	SG.XT.60	Lê Chiến Viên	Thôn 2, xã Bắc Trạch	Bắc Trạch	3,0	Nước nông thủy sản	Kênh nước đồng nước trong
61	SG.XT.61	Nguyễn Hữu Hòa	Thôn 2, xã Bắc Trạch	Bắc Trạch	3,0	Nước nông thủy sản	Kênh nước đồng nước trong
62	SG.XT.62	Lê Văn Hải	Thôn 2, xã Bắc Trạch	Bắc Trạch	3,0	Nước nông thủy sản	Kênh nước đồng nước trong
63	SG.XT.63	Nguyễn Khắc Thoại	Thôn 2, xã Bắc Trạch	Bắc Trạch	3,0	Nước nông thủy sản	Kênh nước đồng nước trong
64	SG.XT.64	Nguyễn Khắc Hùng	Thôn 2, xã Bắc Trạch	Bắc Trạch	3,0	Nước nông thủy sản	Kênh nước đồng nước trong
65	SG.XT.65	Lê Chiến Quyết	Thôn 2, xã Bắc Trạch	Bắc Trạch	3,0	Nước nông thủy sản	Kênh nước đồng nước trong
66	SG.XT.66	Lưu Thị Hằng	Thôn 4, xã Bắc Trạch	Bắc Trạch	3,0	Nước nông thủy sản	Kênh nước đồng nước trong
67	SG.XT.67	Nguyễn Văn Hữu	Thôn 4, xã Bắc Trạch	Bắc Trạch	3,0	Nước nông thủy sản	Kênh nước đồng nước trong
68	SG.XT.68	Lưu Văn Đông	Thôn 4, xã Bắc Trạch	Bắc Trạch	3,0	Nước nông thủy sản	Kênh nước đồng nước trong
69	SG.XT.69	Nguyễn Minh Vương	Thôn 4, xã Bắc Trạch	Bắc Trạch	3,0	Nước nông thủy sản	Kênh nước đồng nước trong
70	SG.XT.70	Nguyễn Văn Thu	Thôn 4, xã Bắc Trạch	Bắc Trạch	3,0	Nước nông thủy sản	Kênh nước đồng nước trong
71	SG.XT.71	Nguyễn Văn Khánh	Thôn 4, xã Bắc Trạch	Bắc Trạch	3,0	Nước nông thủy sản	Kênh nước đồng nước trong
72	SG.XT.72	Nguyễn Hữu Sơn	Thôn 4, xã Bắc Trạch	Bắc Trạch	3,0	Nước nông thủy sản	Kênh nước đồng nước trong
73	SG.XT.73	Lê Văn Dũng	Thôn 4, xã Bắc Trạch	Bắc Trạch	3,0	Nước nông thủy sản	Kênh nước đồng nước trong
74	SG.XT.74	Lê Thế Phúc	Thôn 4, xã Bắc Trạch	Bắc Trạch	3,0	Nước nông thủy sản	Kênh nước đồng nước trong
75	SG.XT.75	Đặng Thị Vinh	Thôn 4, xã Bắc Trạch	Bắc Trạch	3,0	Nước nông thủy sản	Kênh nước đồng nước trong
76	SG.XT.76	Hoàng Trung Thành	Thôn 4, xã Bắc Trạch	Bắc Trạch	3,0	Nước nông thủy sản	Kênh nước đồng nước trong
77	SG.XT.77	Lê Văn Đoàn	Thôn 4, xã Bắc Trạch	Bắc Trạch	3,0	Nước nông thủy sản	Kênh nước đồng nước trong
78	SG.XT.78	Đặng Văn Tốt	Thôn 5, xã Bắc Trạch	Bắc Trạch	3,0	Nước nông thủy sản	Kênh nước đồng nước trong
79	SG.XT.79	Lê Chiến Quý	Thôn 4, xã Bắc Trạch	Bắc Trạch	3,0	Nước nông thủy sản	Kênh nước đồng nước trong
80	SG.XT.80	Lê Văn Lực	Thôn 4, xã Bắc Trạch	Bắc Trạch	3,0	Nước nông thủy sản	Kênh nước đồng nước trong
81	SG.XT.81	Nguyễn Văn Sáng	Thôn 4, xã Bắc Trạch	Bắc Trạch	3,0	Nước nông thủy sản	Kênh nước đồng nước trong
82	SG.XT.82	Lê Chiến Trung	Thôn 4, xã Bắc Trạch	Bắc Trạch	3,0	Nước nông thủy sản	Kênh nước đồng nước trong
83	SG.XT.83	Lưu Văn Minh	Thôn 4, xã Bắc Trạch	Bắc Trạch	3,0	Nước nông thủy sản	Kênh nước đồng nước trong
84	SG.XT.84	Đặng Văn Hoàng	Thôn 5, xã Bắc Trạch	Bắc Trạch	3,0	Nước nông thủy sản	Kênh nước đồng nước trong
85	SG.XT.85	Lê Văn Minh	Thôn 5, xã Bắc Trạch	Bắc Trạch	3,0	Nước nông thủy sản	Kênh nước đồng nước trong
86	SG.XT.86	Lê Chiến Đông	Thôn 5, xã Bắc Trạch	Bắc Trạch	3,0	Nước nông thủy sản	Kênh nước đồng nước trong
87	SG.XT.87	Nguyễn Xuân Long	Thôn 5, xã Bắc Trạch	Bắc Trạch	3,0	Nước nông thủy sản	Kênh nước đồng nước trong
88	SG.XT.88	Lê Văn Tài	Thôn 5, xã Bắc Trạch	Bắc Trạch	3,0	Nước nông thủy sản	Kênh nước đồng nước trong
89	SG.XT.89	Phan Thanh Hà	Thôn 5, xã Bắc Trạch	Bắc Trạch	3,0	Nước nông thủy sản	Kênh nước đồng nước trong
90	SG.XT.90	Nguyễn Xuân Thành	Thôn 5, xã Bắc Trạch	Bắc Trạch	3,0	Nước nông thủy sản	Kênh nước đồng nước trong
91	SG.XT.91	Nguyễn Xuân Sáng	Thôn 5, xã Bắc Trạch	Bắc Trạch	3,0	Nước nông thủy sản	Kênh nước đồng nước trong
92	SG.XT.92	Hoàng Tố Lâm	Thôn 5, xã Bắc Trạch	Bắc Trạch	3,0	Nước nông thủy sản	Kênh nước đồng nước trong
93	SG.XT.93	Nguyễn Văn Phương	Thôn 5, xã Bắc Trạch	Bắc Trạch	3,0	Nước nông thủy sản	Kênh nước đồng nước trong
94	SG.XT.94	Nguyễn Văn Khoan	Thôn 5, xã Bắc Trạch	Bắc Trạch	3,0	Nước nông thủy sản	Kênh nước đồng nước trong
95	SG.XT.95	Lê Văn Tỉnh	Thôn 5, xã Bắc Trạch	Bắc Trạch	3,0	Nước nông thủy sản	Kênh nước đồng nước trong
96	SG.XT.96	Nguyễn Văn Sinh	Thôn 5, xã Bắc Trạch	Bắc Trạch	3,0	Nước nông thủy sản	Kênh nước đồng nước trong
97	SG.XT.97	Khu chợ và dân cư	Thôn 5, xã Bắc Trạch	Bắc Trạch	3,0	Sinh hoạt, sản xuất	Kênh nước đồng nước trong
98	SG.XT.98	Lưu Văn Tuyh	Thôn 6, xã Bắc Trạch	Bắc Trạch	3,0	Nước nông thủy sản	Kênh nước đồng nước trong
99	SG.XT.99	Lưu Văn Tuấn	Thôn 6, xã Bắc Trạch	Bắc Trạch	3,0	Nước nông thủy sản	Kênh nước đồng nước trong
100	SG.XT.100	Phan Trung Minh	Thôn 6, xã Bắc Trạch	Bắc Trạch	3,0	Nước nông thủy sản	Kênh nước đồng nước trong
101	SG.XT.101	Lưu Văn Đức	Thôn 6, xã Bắc Trạch	Bắc Trạch	3,0	Nước nông thủy sản	Kênh nước đồng nước trong
102	SG.XT.102	Lê Văn Phúc	Thôn 6, xã Bắc Trạch	Bắc Trạch	3,0	Nước nông thủy sản	Kênh nước đồng nước trong
103	SG.XT.103	Nguyễn Văn Thắng	Thôn 6, xã Bắc Trạch	Bắc Trạch	3,0	Nước nông thủy sản	Kênh nước đồng nước trong
104	SG.XT.104	Lê Chiến Quý 1	Thôn 6, xã Bắc Trạch	Bắc Trạch	3,0	Nước nông thủy sản	Kênh nước đồng nước trong
105	SG.XT.105	Nguyễn Khắc Đoàn	Thôn 6, xã Bắc Trạch	Bắc Trạch	3,0	Nước nông thủy sản	Kênh nước đồng nước trong
106	SG.XT.106	Nguyễn Doãn Huyền	Thôn 6, xã Bắc Trạch	Bắc Trạch	3,0	Nước nông thủy sản	Kênh nước đồng nước trong
107	SG.XT.107	Lê Quang Diên	Thôn 6, xã Bắc Trạch	Bắc Trạch	3,0	Nước nông thủy sản	Kênh nước đồng nước trong
108	SG.XT.108	Lê Đức Hải	Thôn 6, xã Bắc Trạch	Bắc Trạch	3,0	Nước nông thủy sản	Kênh nước đồng nước trong
109	SG.XT.109	Lê Hồng Sơn	Thôn 6, xã Bắc Trạch	Bắc Trạch	3,0	Nước nông thủy sản	Kênh nước đồng nước trong
110	SG.XT.110	Nguyễn Văn Hiền	Thôn 6, xã Bắc Trạch	Bắc Trạch	3,0	Nước nông thủy sản	Kênh nước đồng nước trong
111	SG.XT.111	Trần Ngọc Hiền	Thôn 6, xã Bắc Trạch	Bắc Trạch	3,0	Nước nông thủy sản	Kênh nước đồng nước trong
112	SG.XT.112	Lưu Văn Tín	Thôn 6, xã Bắc Trạch	Bắc Trạch	3,0	Nước nông thủy sản	Kênh nước đồng nước trong
113	SG.XT.113	Trần Quang Thắng	Thôn 6, xã Bắc Trạch	Bắc Trạch	3,0	Nước nông thủy sản	Kênh nước đồng nước trong
114	SG.XT.114	Nguyễn Xuân Bình	Thôn 6, xã Bắc Trạch	Bắc Trạch	3,0	Nước nông thủy sản	Kênh nước đồng nước trong
115	SG.XT.115	Lê Hồng Quang	Thôn 7, xã Bắc Trạch	Bắc Trạch	3,0	Nước nông thủy sản	Kênh nước đồng nước trong
116	SG.XT.116	Lê Chiến Phú	Thôn 7, xã Bắc Trạch	Bắc Trạch	3,0	Nước nông thủy sản	Kênh nước đồng nước trong
117	SG.XT.117	Lưu Văn Hà	Thôn 7, xã Bắc Trạch	Bắc Trạch	3,0	Nước nông thủy sản	Kênh nước đồng nước trong
118	SG.XT.118	Lưu Văn Hòa	Thôn 7, xã Bắc Trạch	Bắc Trạch	3,0	Nước nông thủy sản	Kênh nước đồng nước trong
119	SG.XT.119	Trần Quang Hải	Thôn 7, xã Bắc Trạch	Bắc Trạch	3,0	Nước nông thủy sản	Kênh nước đồng nước trong
120	SG.XT.120	Lê Chiến Chuyên	Thôn 7, xã Bắc Trạch	Bắc Trạch	3,0	Nước nông thủy sản	Kênh nước đồng nước trong
121	SG.XT.121	Lê Chiến Kiên	Thôn 7, xã Bắc Trạch	Bắc Trạch	3,0	Nước nông thủy sản	Kênh nước đồng nước trong
122	SG.XT.122	Lưu Si Văn	Thôn 7, xã Bắc Trạch	Bắc Trạch	3,0	Nước nông thủy sản	Kênh nước đồng nước trong
123	SG.XT.123	Nguyễn Văn Linh	Thôn 7, xã Bắc Trạch	Bắc Trạch	3,0	Nước nông thủy sản	Kênh nước đồng nước trong
124	SG.XT.124	Nguyễn Văn Đức 1	Thôn 7, xã Bắc Trạch	Bắc Trạch	3,0	Nước nông thủy sản	Kênh nước đồng nước trong
125	SG.XT.125	Lưu Văn Phúc	Thôn 7, xã Bắc Trạch	Bắc Trạch	3,0	Nước nông thủy sản	Kênh nước đồng nước trong
126	SG.XT.126	Phan Văn Phương	Thôn 7, xã Bắc Trạch	Bắc Trạch	3,0	Nước nông thủy sản	Kênh nước đồng nước trong
127	SG.XT.127	Lưu Đức Hậu	Thôn 7, xã Bắc Trạch	Bắc Trạch	3,0	Nước nông thủy sản	Kênh nước đồng nước trong
128	SG.XT.128	Lưu Quý Xuân	Thôn 7, xã Bắc Trạch	Bắc Trạch	3,0	Nước nông thủy sản	Kênh nước đồng nước trong
129	SG.XT.129	Lê Văn Hiếu	Thôn 7, xã Bắc Trạch	Bắc Trạch	3,0	Nước nông thủy sản	Kênh nước đồng nước trong
130	SG.XT.130	Lê Thị Thanh	Thôn 7, xã Bắc Trạch	Bắc Trạch	3,0	Nước nông thủy sản	Kênh nước đồng nước trong
131	SG.XT.131	Lê Anh Ngọc	Thôn 7, xã Bắc Trạch	Bắc Trạch	3,0	Nước nông thủy sản	Kênh nước đồng nước trong
132	SG.XT.132	Lê Văn Đức	Thôn 7, xã Bắc Trạch	Bắc Trạch	3,0	Nước nông thủy sản	Kênh nước đồng nước trong
133	SG.XT.133	Lê Chiến Quý 2	Thôn 7, xã Bắc Trạch	Bắc Trạch	3,0	Nước nông thủy sản	Kênh nước đồng nước trong
134	SG.XT.134	Lưu Hữu Phúc	Thôn 7, xã Bắc Trạch	Bắc Trạch	3,0	Nước nông thủy sản	Kênh nước đồng nước trong
135	SG.XT.135	Lưu Văn Ngọc	Thôn 7, xã Bắc Trạch	Bắc Trạch	3,0	Nước nông thủy sản	Kênh nước đồng nước trong
136	SG.XT.136	Nguyễn Hồng Quảng	Thôn 7, xã Bắc Trạch	Bắc Trạch	3,0	Nước nông thủy sản	Kênh nước đồng nước trong
137	SG.XT.137	Lưu Văn Đức	Thôn 7, xã Bắc Trạch	Bắc Trạch	3,0	Nước nông thủy sản	Kênh nước đồng nước trong
138	SG.XT.138	Nguyễn Xuân Hanh	Thôn 7, xã Bắc Trạch	Bắc Trạch	3,0	Nước nông thủy sản	Kênh nước đồng nước trong
139	SG.XT.139	Nguyễn Đăng Cường	Thôn 7, xã Bắc Trạch	Bắc Trạch	3,0	Nước nông thủy sản	Kênh nước đồng nước trong
140	SG.XT.140	Lê Thị Diên	Thôn 7, xã Bắc Trạch	Bắc Trạch	3,0	Nước nông thủy sản	Kênh nước đồng nước trong
141	SG.XT.141	Phan Văn Đức	Thôn 7, xã Bắc Trạch	Bắc Trạch	3,0	Nước nông thủy sản	Kênh nước đồng nước trong
142	SG.XT.142	Nguyễn Đức Minh(Quý)	Thôn 7, xã Bắc Trạch	Bắc Trạch	3,0	Nước nông thủy sản	Kênh nước đồng nước trong
143	SG.XT.143	Lê Chiến Hùng	Thôn 7, xã Bắc Trạch	Bắc Trạch	3,0	Nước nông thủy sản	Kênh nước đồng nước trong
144	SG.XT.144	Nguyễn Minh Hòa	Thôn 7, xã Bắc Trạch	Bắc Trạch	3,0	Nước nông thủy sản	Kênh nước đồng nước trong
145	SG.XT.145	Nguyễn Hoàng Hưng	Thôn 7, xã Bắc Trạch	Bắc Trạch	3,0	Nước nông thủy sản	Kênh nước đồng nước trong
146	SG.XT.146	Nguyễn Văn Đức	Thôn 7, xã Bắc Trạch	Bắc Trạch	3,0	Nước nông thủy sản	Kênh nước đồng nước trong
147	SG.XT.147	Nguyễn Văn Đức 2	Thôn 7, xã Bắc Trạch	Bắc Trạch	3,0	Nước nông thủy sản	Kênh nước đồng nước trong
148	SG.XT.148	Lưu Đức Trung	Thôn 7, xã Bắc Trạch	Bắc Trạch	3,0	Nước nông thủy sản	Kênh nước đồng nước trong
149	SG.XT.149	Lê Chiến Kính	Thôn 7, xã Bắc Trạch	Bắc Trạch	3,0	Nước nông thủy sản	Kênh nước đồng nước trong
150	SG.XT.150	Lưu Văn Lâm	Thôn 7, xã Bắc Trạch	Bắc Trạch	3,0	Nước nông thủy sản	Kênh nước đồng nước trong
151	SG.XT.151	Lưu Minh Nông	Thôn 7, xã Bắc Trạch	Bắc Trạch	3,0	Nước nông thủy sản	Kênh nước đồng nước trong
152	SG.XT.152	Nguyễn Văn Đánh	Thôn 8, Mỹ Trạch	Bắc Trạch	3,0	Nước nông thủy sản	Kênh nước đồng nước trong
153	SG.XT.153	Nguyễn Văn Lực	Thôn 2, Mỹ Trạch	Bắc Trạch	3,0	Nước nông thủy sản	Kênh nước đồng nước trong
154	SG.XT.154	Hoàng Phi Bắc	Thôn 2, Mỹ Trạch	Bắc Trạch	3,0	Nước nông thủy sản	Kênh nước đồng nước trong
155	SG.XT.155	Nguyễn Văn Toàn	Thôn 2,